

A. DARSTELLUNGEN UND ERLÄUTERUNGEN

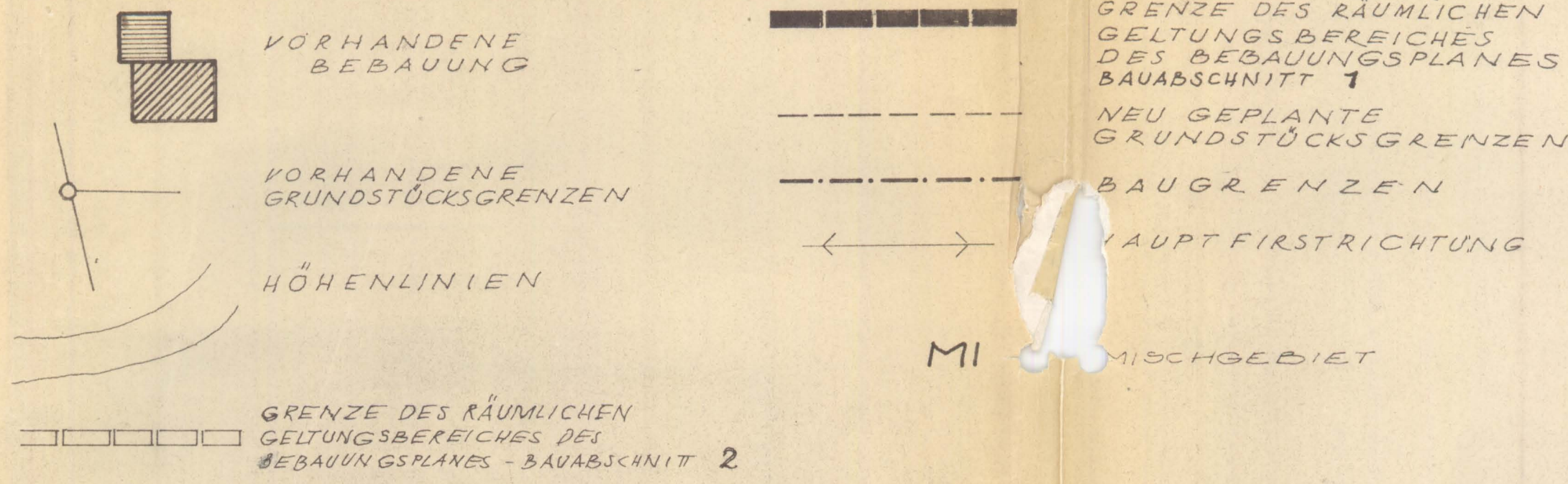

FÜLLSCHEMA DER NUTZUNGSFLÄCHEN:

BAUGEBIET	ZAHL DER VOLLGESCHOSSE
GRUNDFLÄCHEN-ZAHL	GESCHOSSFLÄCHEN-ZAHL
DACHNEIGUNG	BAUWEISE

WA 0.4 I + c 10,0  
 22-38°

GEMEINDE HOHENFELS  
 Krs. Konstanz  
 BEBAUUNGSPLAN  
 "JOSENBURG"  
 Ortsteil Kalkofen  
 Masst. 1:1000

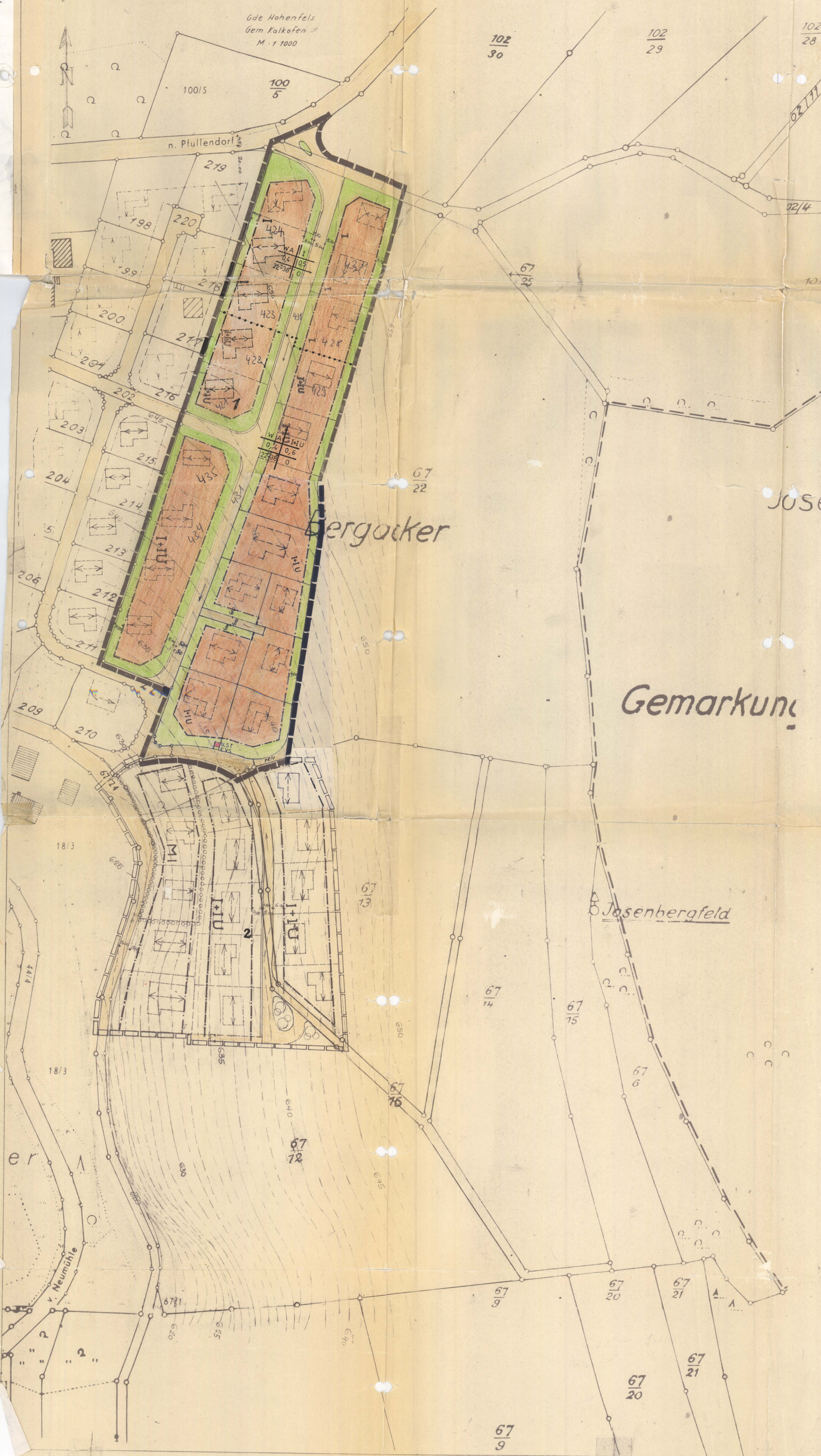

B. VERFAHRENSVERMERKE

DER GEMEINDERAT VON HOHENFELS HAT IN SEINER SITZUNG VOM 15. März 1978 BESCHLOSSEN EINEN BEBAUUNGSPLAN IM SINNE DES § 30 B BAUG FÜR DAS GEBIET JOSENBURG IM ORTSTEIL KALKOFEN AUFZUSTELLEN.

HOHENFELS, DEN 2. Juni 1978

*[Signature]*  
 (SIEGEL)

ORT UND DAUER DER ÖFFENTLICHEN AUSLEGUNG DES ENTWURFS DES BEBAUUNGSPLANES MIT SEINER BEGRÜNDUNG, SOWIE DEM HINWEIS DARAUF, DASS BEDENKEN UND ÄNDERUNGEN WÄHREND DER AUSLEGUNGSFRIST VORGEBRACHT WERDEN KÖNNEN, WURDE AM 30. September 1978 DURCH AMTBLATT Nr. 39 ORTSÜBLICH BERICHTET GEMACHT.

DIE ÖFFENTLICHE AUSLEGUNG DES ENTWURFS DES BEBAUUNGSPLANES MIT SEINER BEGRÜNDUNG ERFOLGTE IN DER ZEIT VOM 9. Oktober 1978 BIS 9. November 1978.

HOHENFELS, DEN 10. November 1978

*[Signature]*  
 (SIEGEL)

DIESER BEBAUUNGSPLAN IST NACH PRÜFUNG DER EINGEGANGENEN BEDENKEN UND ANREGUNGEN VOM GEMEINDERAT ALS SATZUNG GEMÄSS § 10 B BAUG BESCHLOSSEN WORDEN.

HOHENFELS, DEN 13. Dezember 1978

*[Signature]*  
 (SIEGEL)

DIESER BEBAUUNGSPLAN IST MIT ERLASS VOM 21.8.1979 VOM LANDRATSAMT KONSTANZ GEMÄSS § 11 B BAUG GENEHMIGT WORDEN.

HOHENFELS, DEN 7. September 1979

Genehmigt gem. § 11 des Bundesbaugesetzes Landratsamt Konstanz

Konstanz, den 21.8.79  
*[Signature]*  
 Rechtsverbindlich seit 7.2.79

DIE GENEHMIGUNG DES BEBAUUNGSPLANES SOWIE ORT UND ZEIT DER AUSLEGUNG SIND AM 7. September 1979 DURCH AMTBLATT Nr. 33 ORTSÜBLICH BERICHTET GEMACHT WORDEN. DER GENEHMIGTE BEBAUUNGSPLAN MIT BEGRÜNDUNG HAT IN DER ZEIT VOM 7. September 1979 BIS ÖFFENTLICH AUSGELEGEN.

HOHENFELS, DEN 7. September 1979

*[Signature]*  
 (SIEGEL)

GEÄNDERT: SIGMARINGEN, DEN 15. NOV. 1976 ARCHITECT

GEFERTIGT: SIGMARINGEN, DEN 15. MÄRZ 1978 FREIER ARCHITECT

RUDOLF WIDMANN  
 Freier Architekt  
 748 SIGMARINGEN  
 Höhe Tannen 28